TECHE UDINE

MANOSCRITTI

FONDO PRINCIPALE

Manoscritto n. P_MSS_3939_006

Nel Fondo Principale sono confluiti la maggior parte dei lasciti manoscritti pervenuti alla Biblioteca Civica «Vincenzo Joppi» nel corso del tempo: si tratta perciò di un fondo composito nel quale è possibile trovare manoscritti di argomento liturgico, scientifico, giuridico, botanico e altro.

Collocazione:

Biblioteca Civica "Vincenzo Joppi", Udine
https://www.techeudine.it/fondo-principale
https://www.sbhu.it/

Schiopfa sunny. dell Epiro fatta
bagnare da Ob
portare sino Pelasgo —
Enotro. Un Licaone 2° secondo Greci
diede nome alla Japigia
16 gen prima della
guerra Trojana —
Vitelia (nicht d. umione Enotro
nelle al Tempo della guerra
sociale) Nord Italia
Coercendi Divinos Ipsi Numbri —
Il Ver Sacrum — I Picenti (stanchi dei
Sabini) emigrano seguendo il volo d'un
picchio sacro —
Oracolo della selva Albunea
Primi i Tirreni (Rasena) Tauriscia
Secondi gli Italici Tusci Umbri
Osci

ms 3939/6
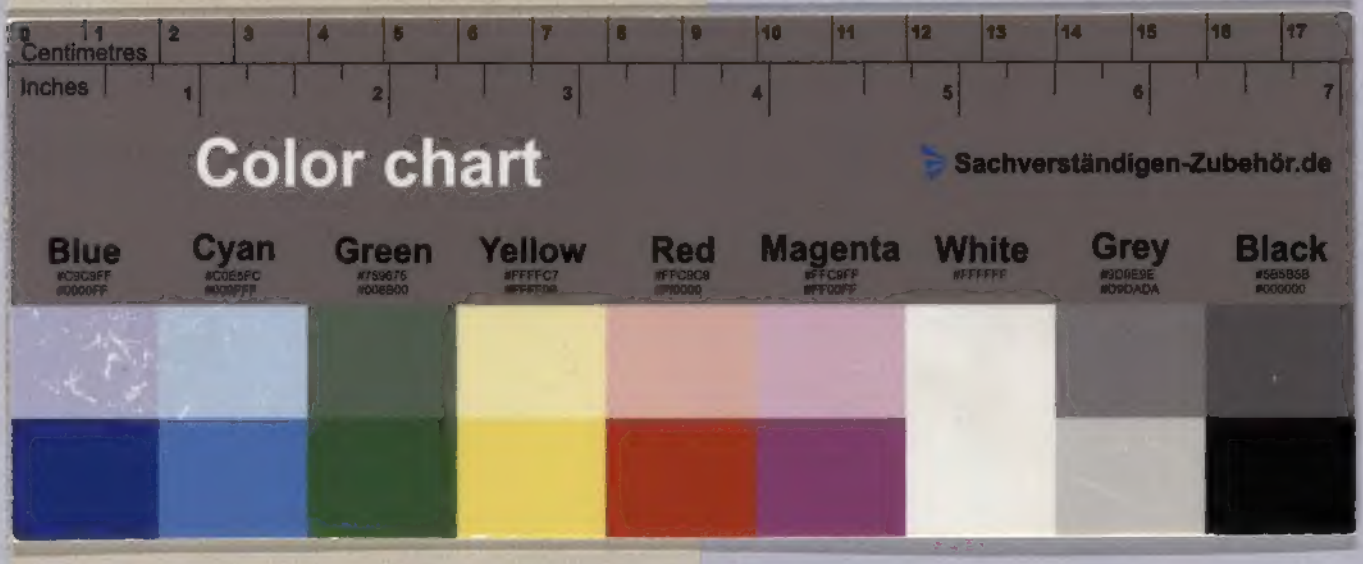
Enotyo
Una Lucaonide secondo i Greci
Dida nome alla Sapigia
16 gen prima della
guerra Troiana
Vitelia (vinta di un'ora
nata al Tempo della guerra
sociale) dentro Italia
Consenti Enotrio Tyrrheni -
Il Ver Sacrum - i Picenti (stanati dai
Sabini) emigrano seguendo il volo di un
picchio sacro -
Oracolo della selva Albunea
Primi i Tirreni (Rasenni) Tauriski
Secondi gli Italici Tusci Etruschi
Osci